

[ZOBACZ W PRZEGLĄDARCE](#)

Partnerzy wydania:



BIULETYN INFORMACYJNY STOWARZYSZENIA OSÓB Z NTM "UROCONTI"



NR 7 (74)/2024

lipiec 2024

[Interpelacja ws. dostępu do toalet](#)

Poseł Artur Szałabawka skierował do ministra ds. równości interpelację nr 3558 w sprawie równego dostępu do toalet.

WIĘCEJ



[Woda równa się życie](#)

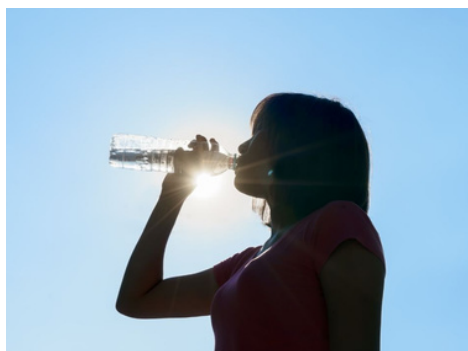

Choć ostatnie dni pozwoliły na chwilę odpocząć od upałów, prognozy wskazują na ich powrót. W gorące dni powinniśmy pamiętać o nawodnieniu.

WIĘCEJ

[Nowy obiecujący lek na wysiłkowe NTM](#)

Naukowcy opracowali nowy preparat na wysiłkowe nietrzymanie moczu. Jak wynika z badania klinicznego, nowy lek jest skuteczny i bezpieczny.

WIĘCEJ



[Nie bagatelizuj krwi w moczu](#)

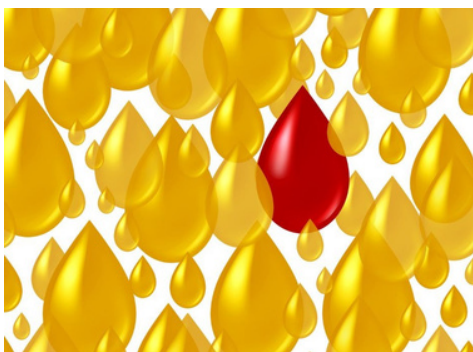

Nawet jeśli krew w moczu występuje tylko przejściowo, warto skonsultować się z lekarzem, wykonać badania moczu i USG brzucha.

WIĘCEJ

[Jak wykorzystuje się roboty w urologii?](#)

Robotyka w medycynie światowej ma już ponad 20 lat historii. W Polsce pierwsze takie urządzenia pojawiły się w latach 2010-2012.

WIĘCEJ



Dyżur na infolinii RPP - Łączy nas pacjent



Rzecznik Praw Pacjenta we współpracy z organizacjami pozarządowymi działającymi w ramach Rady Organizacji Pacjentów organizuje dyżury "Łączy nas pacjent"!

WIĘCEJ

IX Sesja Obywatelskiego Parlamentu Seniorów

15 lipca odbyła się IX Sesja Obywatelskiego Parlamentu Seniorów, na którym obecna była prezes Stowarzyszenia "UroConti", Pani Anna Sarbak.



WIĘCEJ

Otyłość i cukrzyca a NTM



NTM może się pojawić u kobiet i mężczyzn w każdym wieku. Mało kto zdaje sobie jednak sprawę, że otyłość i cukrzyca mogą być jego przyczyną.

WIĘCEJ

Rak prostaty: Co z diagnostyką i terapią?

Dzięki nowym terapiom długość życia z rakiem prostaty zwiększyła się w ciągu dekady średnio z 30 do 60 miesięcy.

WIĘCEJ

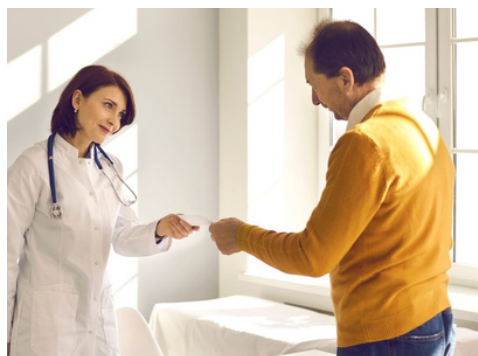

Czy dieta wpływa na raka prostaty?



Czy spożywanie kawy i pomidorów może wpływać na ryzyko zachorowania na raka prostaty? Na pytanie odpowiada doktor Jakub Żołnierek.

WIĘCEJ

Botoks w leczeniu nietrzymania moczu

Toksynę botulinową stosuje się m.in. w leczeniu takich problemów zdrowotnych jak migreny, nadpotliwość czy neurogenne zaburzenia pęcherza.

WIĘCEJ



[Laserowa operacja prostaty na żywo](#)



Podczas Europejskiego Kongresu Urologicznego polski lekarz przeprowadził zabieg laserowej operacji prostaty transmitowany na żywo.

[WIĘCEJ](#)

[Profilaktyka Świętokrzyskich Pracowników](#)

Bezpłatne badanie nerek, pęcherza, prostaty a także rehabilitacja dla osób z NTM - świętokrzyskie startuje z nowym programem profilaktycznym.

[WIĘCEJ](#)

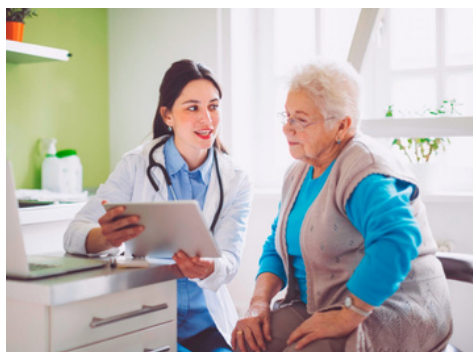

[Obejrzyj nagrania z konferencji!](#)



Na YouTube opublikowaliśmy nagrania z naszej tegorocznej konferencji z okazji Światowego Tygodnia Kontynencji 2024.

[WIĘCEJ](#)

Przypadków NTM u kobiet będzie coraz więcej

Eksperti oceniają, że liczba kobiet z chorobami dna miednicy będzie rosła ze względu na starzenie się społeczeństwa.

WIĘCEJ



Nagranie z webinaru już dostępne!



Nagranie z webinaru "Jak radzić sobie z NTM po leczeniu onkologicznym?" jest już dostępne do oglądania na naszym kanale w serwisie YouTube!

WIĘCEJ



ul. Chmielna 132/134, 00-805 Warszawa

zg@uroconti.pl

[Anuluj subskrypcję](#) | [Zarządzaj swoją subskrypcją](#)



MailPoet